夏の短期教室

参加者募集！

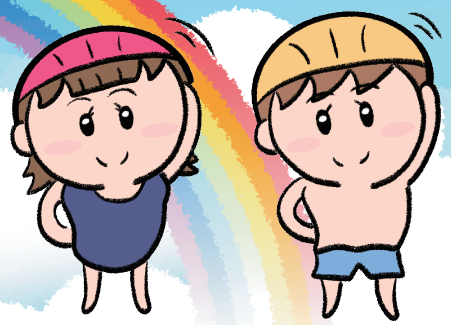

01 一般

CHECK!

２日間短期教室！スイミングを始めよう！！			参加費　3,900 円 (税込)
7/30(土)、7/31(日)	9:00 ～ 9:45	3 歳～小学生	各 12 名
8/6(土)、8/7(日)			

02 本科会員

■A コース ４ 日間チョイス（都合のいい日を４日選択できます。テスト１回有り）			参加費　6,600 円 (税込)
■B コース ５ 日間毎日（テスト２回有り、合格したら次級の練習に進みます。）			参加費　7,700 円 (税込)
開催期間	時間	対象	定員
7/29(金) ～ 8/2(火)	①14:30 ～ 15:30	4 ～ 15 級	38 名
	②16:00 ～ 17:00	4 ～ 15 級	38 名
	③17:30 ～ 18:30	アクア級～ 13 級	30 名
8/1(月) ～ 8/5(金)	9:00 ～ 10:00	アクア級～ 13 級	30 名

※１クラスの定員は８～10 名

入会特典

指定水着・帽子・ゴーグル３点プレゼント！

さらに

通常 2,600 円 (税込)
入会金無料

- ●先着順です。定員になり次第、受付を終了します。
- ●短期教室では、バスは運航いたしません。
- ●お電話、またはフロントで受付をしてください。

７月２２日（金）11：00 ～　受付開始！！

turtle workout
タートルワークアウト
Tel.0595-82-6760
〒519-0124　三重県亀山市東御幸町 231
※電話受付時間：平日 10:00~21:00、土 10:00~20:30、日 10:00 ～ 14:30