

日本スイミングクラブ協会加盟



# 鈴鹿スイミングスクール



## 1日体験教室参加者大募集!

# 1日 体験



# 本科 同時 入会



# 指定用品2点

## プレゼント!!

# 水着+Tシャツ

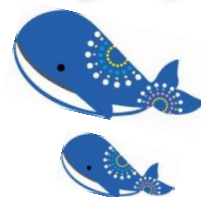

1.対象

3歳(オムツの取れた方)~小学生

2.定員

20名

3.参加費

1,500円(税込)

4.内容

①幼児  
水慣れ~一人でボールを移動

②小学生  
水慣れ~ビート板キック



開催日時 2018年5月~2019年2月の間

AM 10:15~AM 11:30(体操15分・レッスン60分)



# 随時 受付中!

|    |               |       |               |
|----|---------------|-------|---------------|
| 5月 | 12日(土) 19日(土) | 10月   | 13日(土) 20日(土) |
| 6月 | 2日(土) 16日(土)  | 11月   | 10日(土) 17日(土) |
| 8月 | 18日(土)        | 12月   | 1日(土)         |
| 9月 | 8日(土) 15日(土)  | 2019年 |               |
|    |               | 1月    | 12日(土)        |
|    |               | 2月    | 9日(土) 16日(土)  |

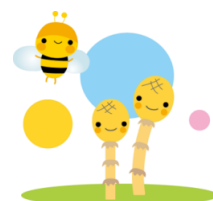

※ご注意:受付時間等詳細は、裏面をご覧ください。

**お申込について** ご来店のみの受付となります。お電話などの受付はいたしません。

**体験教室のみの方**

- ・申込書
- ・参加費
- ・印鑑



**同時入会の方**

- ・申込書
  - ・印鑑
  - ・銀行お届けの印鑑
  - ・通帳番号のわかるもの
  - ・入会時必要経費（税込）
- 入会金/¥2,570      年会費/¥4,110  
 月会費/週1回 ¥5,910      週2回 ¥7,460  
 フリガナ/¥100      カード発行料 ¥110  
 スクールバッグ/¥1,750      帽子/¥510

お申込締切日：定員20名になり次第締めきりさせていただきます。

**受付時間**（休校日にご注意ください）

月曜日 : 13:30~18:00  
 火~金曜日 : 12:00~18:00  
 土曜日 : 12:30~17:00  
 ※お電話でのお問い合わせ等も、この時間帯でお願いいたします。

〒513-0843 鈴鹿市平田東町8-25  
 TEL 059-378-7586  
 HP: 鈴鹿スイミングスクールで検索

☆休校について  
 日曜日は、休校日です。



**その他**

- ・体験教室終了翌日より、本科コースにお申し込みの方は水着がプレゼントになります。
- ・スクールバスは、運行いたしません。
- ・施設内の不備による事故・ケガについては、保険の範囲内で対応させていただきます。
- ・医師に運動を制限されている方はお申込をお断りさせていただくことがあります。ご相談ください。
- ・本科入会をしていただく方：クラスの入会可能人数・対象年齢をご確認ください。

キリトリせん

| 体験日 / NO.              |            |                       |   |
|------------------------|------------|-----------------------|---|
| 申込書                    |            |                       |   |
| フリガナ                   |            | 性別                    | 生年月日  |
| 氏名                     |            | 男・女                   | 未就園 幼稚園 小学生<br>年少 年中 年長 1年 2年 3年 4年 5年 6年<br>年 月 日生 才                           |
| 血液型                    | 型          | 病歴                    | 病状に問題ありません  |
| 住所                     | 〒 -        |                       | 電話番号  |
| 保護者氏名                  | 印          |                       | 緊急連絡先   |
| 同時入会希望クラス              | 週1回        | 月 火 水 木 金 土 (K・A・B・C) | 参考のため、泳力に○をしてください。<br>・水を怖がる ・顔洗いができる ・顔付けができる<br>・ビート板があれば浮ける ・一人で浮ける ・バタ足ができる |
|                        | 週2回        | 月・木 火・金 水・木 (A・B・C)   |   |
| アンケートにご協力ください          |            |                       |   |
| 今回の体験教室をどのようにして知りましたか？ |            |                       |   |
| 1. ホームページ              | 2. 折り込み    | 3. ご紹介 ( ) 様)         |   |
| 4. 通りがかり               | 5. その他 ( ) |                       |   |

※ご記入いただきました個人情報につきましては、当体験教室の会員登録及びその管理や各種案内に必要な連絡をさせていただくこと以外、使用いたしません。